SOS FEMMES

Au cœur de votre quotidien

toulouse métropole

Au travail, dans la rue, à la maison...

des violences omniprésentes

Vous êtes victimes de coups, viols, harcèlement, humiliations, mutilations, privation d'argent, cyberviolences...

Pour vous aider

SOMMAIRE

Les différentes formes de violences.....P. 4

À ces violences, des réponses thématiques .....P. 5

Alerter .....P. 6

Accueil et accompagnement .....P. 10

- Pour les victimes de violences conjugales ..... P. 11
- Pour les victimes en situation de prostitution ... P. 15
- Pour les victimes de mutilations sexuelles..... P. 16
- Pour les femmes étrangères ..... P. 17
- Pour les femmes artistes ..... P. 18

Conseil et prévention .....P. 19

- Pour les femmes.....P. 20
- Pour les auteurs de violences.....P. 21

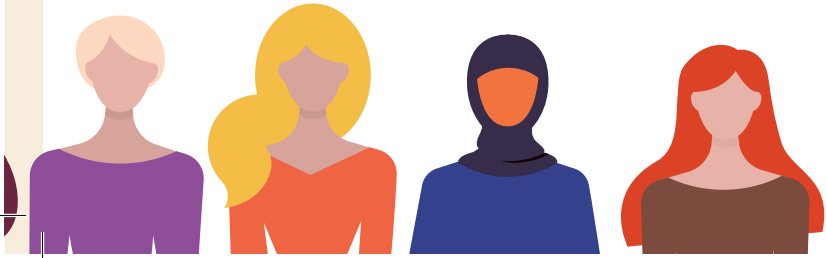

Différentes formes de violences

Toutes formes de violences

Violences physiques

gifles, coups, tortures, séquestrations, utilisation d'armes, mutilations, etc

Violences sexistes et sexuelles

attouchements, agressions sexuelles, harcèlement sexuel, viols, pornographie, mutilations génitales, prostitution...

Violences économiques et administratives

temps partiel imposé, traite humaine, privation d'argent, interdiction de travailler, vol/ confiscation des papiers...

Violences psychologiques et verbales

harcèlement, humiliations, chantages, interdiction de sortir, de voir ses proches, injures, insultes, menaces...

À ces violences, des réponses thématiques

SOS

sécurité, alerte d'urgence

Santé

soutien psychologique, hôpital, médecine légale, urgences médicales

Accompagnement social

écoute, aide individuelle, groupe de parole...

Hébergement

centre d'hébergement et de réinsertion sociale (CHRS)

Prévention

associations

Justice et Droit

juriste, avocat, huissier

Police secours

TÉL.

17

SMS

114

ALERTER

Toulouse

SOS

Commissariat central

23, boulevard de l'Embouchure **05 61 12 77 77**
31200 Toulouse

Commissariats de secteur

Centre, 17 rue du rempart Saint-Étienne **05 61 12 81 97**

Nord, 104 avenue de Fronton **05 34 42 23 20**

Jolimont, 16 avenue Camille-Flammarion..... **05 62 12 25 30**

Ouest, 46 allées Charles de Fitte **05 61 77 07 77**

Bagatelle, 125 rue Henri-Desbals **05 61 43 12 40**

Ormeau, 3 rue rue Corraze **05 61 20 10 02**

Mirail, 62 allées de Bellefontaine **05 34 62 70 10**

Sud, 30 rue de Narbonne..... **05 34 31 81 40**

Santé

Consultation médico-légale

CHU Rangueil, Bât H1, 2e sous-sol..... **05 61 32 29 70**
Avenue du Professeur Jean-Poulhès

Hors Toulouse

SOS

Commissariat hors Toulouse

Blagnac **05 62 12 52 40**
36, avenue de Cornebarrieu

Colomiers **05 34 36 12 66**
2, passage de l'Hôtel de Ville

Tournefeuille **05 61 31 77 00**
15, boulevard Vincent-Auriol

Brigades de gendarmerie

Balma **05 62 57 75 80**
3, avenue Victor-Hugo

Beauzelle **05 62 74 51 70**
50, rue de la République

Castelginest **05 61 37 17 17**
20, avenue du Général-de-Gaulle

Cugnaux **05 62 87 37 50**
11, avenue Francazal

Fenouillet **05 61 37 77 85**
4, avenue Jean-Jaurès

Launaguet **05 34 27 36 40**
Place Noël-Fourcade

L'Union **05 62 89 03 50**
69, avenue de Toulouse

Saint-Jory **05 34 27 37 60**
23, route départementale 820

Saint-Orens de Gameville **05 62 88 45 80**
4, avenue de Revel

Villeneuve-Tolosane **05 62 87 10 60**
2, rue de l'Hôtel de Ville

ACCUEIL ET ACCOMPAGNEMENT

Pour les victimes de violences conjugales

APIAF

05 62 73 72 62

apiafassociation@orange.fr

Toutes formes de violences

Justice et Droit

Accompagnement social

Hébergement

Olympe-de-Gouges

05 62 48 56 66

savif@olympe2gouges.org

Toutes formes de violences

Justice et Droit

Accompagnement social

Hébergement

Le Touril

05 62 26 80 00

touril@assoletouril.com

Toutes formes de violences

Justice et Droit

Accompagnement social

Hébergement

AVAC

05 61 21 05 28

avac.toulouse@online.fr

Toutes formes de violences

Accompagnement social

Santé

France Victimes 31

05 62 30 09 82

contact@francevictimes31.fr

Toutes formes de violences

Justice et Droit

Accompagnement social

CIDFF Haute-Garonne

05 34 31 23 31

cidff31@cidff31.fr

Toutes formes de violences

Justice et Droit

Accompagnement social

Médi Pass

06 10 45 05 29

medipass@free.fr

Toutes formes de violences

Accompagnement social

FFPE

05 34 30 99 92

ffpe@wandoo.fr

Toutes formes de violences

Accompagnement social

Prévention

Santé

Consultation médico-légale

05 61 32 37 17

prevention.violence@chu-toulouse.fr

Violences physiques

Violences sexistes et sexuelles

Prévention

Santé

SOS mariage forcé

01 30 31 05 05

Toutes formes de violences

Accompagnement social

Pour les victimes en situation de prostitution

Amicale du Nid

05 34 41 57 60

contact@amicaledunid31.fr

Toutes formes de violences

Accompagnement social

Justice et Droit

Griselidis

05 61 62 98 61
ou 06 71 59 27 36

(en cas d'urgence 24h/24)

association@griselidis.com

Toutes formes de violences

Accompagnement social

Santé

Justice et Droit

Mouvement du Nid

06 38 75 10 29

Violences sexistes et sexuelles

Accompagnement social

Justice et Droit

Pour les victimes de mutilations sexuelles

Ta vie en main

06 79 78 22 44

Violences sexistes et sexuelles

Accompagnement social

Santé

Pour les femmes étrangères

Cimade

05 61 41 13 20

toulouse@lacimade.org

Violences économiques et administratives

Accompagnement social

Justice et Droit des étrangers

Alda *(lesbiennes réfugiées)*

06 95 87 19 50

reseau.alda@yahoo.com

Toutes formes de violences

Accompagnement social

Justice et Droit

Pour les femmes artistes

ALLIÉ·E·S

contact@alliees.org

Accompagnement social

Violences sexistes et sexuelles

INFO FEMMES VICTIMES
DE VIOLENCES

39 19

arretonslesviolences.gouv.fr

CONSEILS ET PRÉVENTION

Pour les femmes

Faire Face

07 62 62 70 80

association@fairefaceautodefense.fr

Prévention

Violences physiques

Violences psychologiques et verbales

Planning Familial 31

05 61 25 54 17

contact@planningfamilial31.fr

Santé

Prévention

Violences sexistes et sexuelles

Groupe de parole pour les auteurs de violences

AVAC

05 61 21 05 28

avac.toulouse@online.fr

Toutes formes de violences

Accompagnement social

Santé

Et aussi...

POLICE - Mission d'aide aux victimes

victime-toulouse@interieur.gouv.fr

GENDARMERIE - Bureau sécurité publique Partenariat

bspp.do.rgmp@gendarmerie.interieur.gouv.fr

Justice et Droit

SOS

Ordre des avocats

05 61 14 91 50

ordre@avocats-toulouse.com

Chambre départementale des huissiers de justice

05 61 52 74 91

chbre.dep.hj@wanadoo.fr

Justice et Droit

Notes

DONNER L'ALERTE EN CAS D'URGENCE

EN SITUATION D'URGENCE

POLICE SECOURS TÉL. **17** - SMS **114**

HÉBERGEMENT **115**

ENFANCE EN DANGER **119**

CONSULTATION AVOCAT **05 61 14 91 50**
ou communication@ordre-avocats-toulouse.fr

AVOIR DES INFORMATIONS, UNE ÉCOUTE, DES CONSEILS

INFO FEMMES VICTIMES DE VIOLENCES **39 19**
arretonslesviolences.gouv.fr

Ne pas jeter sur la voie publique - Imprimerie Toulouse Métropole IMPRIM'VERT®